

LUXURY CAMP

LUXURY CARAVAN at UNION LIDO

Listino Prezzi 2019

PERIODO	LUXURY EASY (4+1 PAX)	HOBBY LANDHAUS (4 PAX)
12.04 / 18.05 21.09 / 30.09	€ 128,00	€ 128,00
18.05 / 25.05 07.09 / 21.09	€ 147,00	€ 147,00
25.05 / 22.06 31.08 / 07.09	€ 207,00	€ 207,00
22.06 / 31.08	€ 249,00	€ 249,00

I prezzi sono per notte inclusi delle persone (e di IVA al 10%).
La tassa di soggiorno di € 0,60 a persona, al giorno non è inclusa.
Le pulizie finali sono incluse nel prezzo.

Check-in dalle ore 08:00 alle ore 20:00 - check-out entro le ore 10:00 (su richiesta e a pagamento possibilità di late check-out).

LUXURY EASY ②

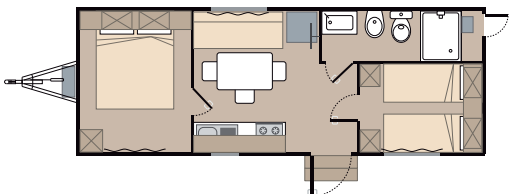

HOBBY LANDHAUS ③

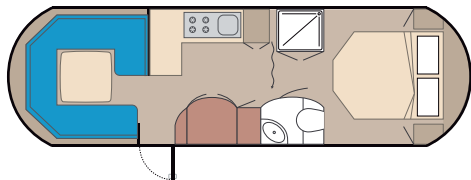

LUXURY CAMP

LUXURY CARAVAN at UNION LIDO Regolamento / Haus- und platzordnung / Rules



La prenotazione dovrà essere effettuata direttamente dagli Ospiti che occuperanno l'alloggio e assume valore impegnativo solo dopo il versamento di un deposito a cauzione stabilito dalla Direzione e il successivo invio della conferma. Per le unità abitative, qualora la prenotazione non venga effettuata mediante il sistema di booking on-line presente nel sito www.luxurycamp.it. Luxury Camp si riserva il diritto di cambiare il numero dell'alloggio assegnato in qualsiasi momento, anche dopo l'invio del deposito a cauzione e della conferma. Non è possibile trasferire la prenotazione a terzi senza l'autorizzazione di Luxury Camp. Successive richieste di cambiamento del periodo prenotato portano all'annullamento della prenotazione originale e vengono accettate fino a 30 giorni prima dell'arrivo; se la sistemazione per il nuovo periodo sarà possibile, verrà effettuata una nuova prenotazione. L'importo, per tutto il periodo prenotato dovrà essere corrisposto anche nei casi di arrivi ritardati o di partenze anticipate: per le unità abitative viene applicata la tariffa di listino in corso (unità abitativa). Se l'alloggio prenotato non viene occupato entro 2 giorni dalla data dell'arrivo previsto, Luxury Camp si riserva la facoltà di riaffittarlo. Sono a carico dell'Ospite eventuali danni causati all'alloggio e al suo arredamento. Il posto auto assegnato e il numero dell'unità abitativa sarà comunicato al momento del check-in e gli eventuali posti auto saranno disponibili (anche durante il soggiorno) solo all'interno dell'area indicata e previa approvazione da parte della direzione.

RECESSO

Il cliente verserà il 30% a titolo di caparra al momento della prenotazione e successivamente il rimanente (70%) dovrà essere versato entro massimo i 30 giorni antecedenti al suo arrivo. Contrariamente se cancellerà in qualunque momento la sua prenotazione sarà trattenuto il 30% della caparra versata, mentre sarà trattenuto l'importo totale se la cancellazione avverrà nei 30 giorni prima del suo arrivo. Eventuali condizioni speciali e/o eccezioni saranno a discrezione della Direzione di Luxury Camp.



Die Reservierung muss direkt von den Gästen vorgenommen werden, die die Unterkunft belegen und verbindlichen Wert erst nach der Zahlung einer Anzahlung durch die Verwaltung und der anschließenden Absendung der Bestätigung akzeptiert, für Wohnheiten, wenn die Reservierung nicht über das System erfolgt Online-Buchung auf der Website www.luxurycamp.it. Luxury Camp behält sich das Recht vor, die Nummer der zugewiesenen Unterkunft jederzeit zu ändern, auch nachdem die Kautions an die Kautions und Bestätigung gesendet wurde. Es ist nicht möglich, die Buchung ohne Genehmigung von Luxury Camp an Dritte zu übertragen. Spätere Anfragen zur Änderung des gebuchten Zeitraums führen zur Stornierung der ursprünglichen Buchung und werden bis zu 30 Tage vor Anreise akzeptiert; Wenn die Unterkunft für die neue Periode möglich ist, wird eine neue Buchung vorgenommen. Der Betrag für den gesamten gebuchten Zeitraum muss auch bei verspäteter Ankunft oder vorzeitiger Abreise bezahlt werden: für die Wohnheiten gilt der aktuelle Listenpreis (Wohneinheit). Wenn die gebuchte Unterkunft nicht innerhalb von 2 Tagen nach dem geplanten Ankunftsdatum belegt ist, behält Luxury Camp sich das Recht vor, die Unterkunft erneut zu vermieten. Eventuelle Schäden an der Unterkunft und deren Einrichtung liegen in der Verantwortung des Gastes. Der zugewiesene Parkplatz und die Nummer der Wohneinheit werden beim Check-in mitgeteilt und alle Parkplätze stehen (auch während des Aufenthalts) nur innerhalb des angegebenen Bereichs und vorbehaltlich der Genehmigung durch die Verwaltung zur Verfügung.

RÜCKTRITT

Der Kunde zahlt 30% als Anzahlung zum Zeitpunkt der Buchung und die restlichen (70%) müssen innerhalb von 30 Tagen vor Anreise bezahlt werden. Im Gegenteil, wenn er seine Reservierung zu irgendeinem Zeitpunkt storniert, werden 30% der Anzahlung einbehalten, während der Gesamtbetrag einbehalten wird, wenn die Stornierung innerhalb von 30 Tagen vor Ankunft erfolgt. Alle besonderen Bedingungen und / oder Ausnahmen liegen im Ermessen von Luxury Camp Management.



The reservation must be made directly by the Guests who will occupy the accommodation and assumes binding value only after the payment of a deposit to deposit established by the Management and the subsequent sending of the firm. For housing units, if the booking is not made through the online booking system on the site www.luxurycamp.it. Luxury Camp reserves the right to change the assigned room number at any time, even after the deposit has been sent and the confirmation can not be transferred to third parties without Luxury Camp authorization. Subsequent requests to change the booked period lead to the cancellation of the original booking and are accepted up to 30 days before arrival; if the accommodation for the new period will be possible, a new booking will be made. The amount, for the entire booked period, must be paid even in case of delayed arrivals or early departures: for the housing units the current list price (housing unit) is applied. If the booked accommodation is not occupied within 2 days from the scheduled arrival date, Luxury Camp reserves the right to re-rent it. Any damage caused to the accommodation and its furnishings is the responsibility of the Guest. The assigned parking space and the number of the housing unit will be communicated at check-in and any parking spaces will be available (even during the stay) only within the indicated area and subject to approval by the management.

CANCELLATION POLICY

The customer will pay 30% as a deposit at the time of booking and then the remaining (70%) must be paid within maximum 30 days prior to arrival. Contrary if he cancels his reservation at any time, 30% of the deposit will be withheld, while the total amount will be withheld if the cancellation occurs within 30 days prior to arrival. Any special conditions and / or exceptions will be at the discretion of Luxury Camp Management.